

8524



MINISTERO DELLE FINANZE
DIREZIONE GENERALE DEL CATASTO E DEI SERVIZI TECNICI ERARIALI
NUOVO CATASTO EDILIZIO URBANO

MOD. B (Nuovo Catasto Edilizio Urbano)

Lire 20

Planimetria dell'immobile situato nel Comune di MODENA Via VIGNOLESE
Ditta CARRI LUIGI

Allegata alla dichiarazione presentata all'Ufficio Tecnico Erariale di MODENA

21721/29

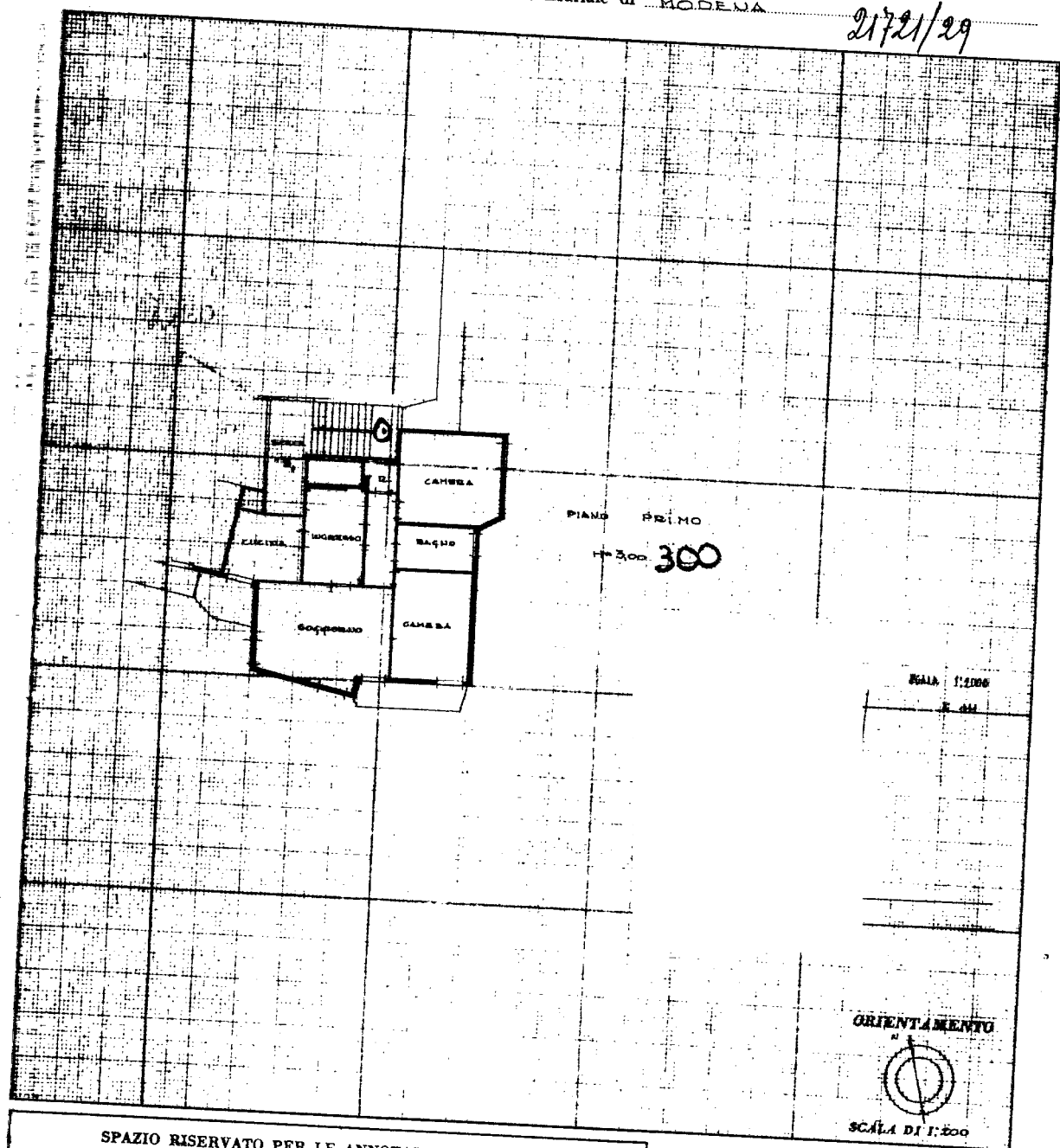

SPAZIO RISERVATO PER LE ANNOTAZIONI D'UFFICIO 27

DATA	21 LUG. 1965
PROT. N°	7562

Compilata dal GEOM. GABRIELE ZANETTI
(Titolo, nome e cognome del redattore)
Iscritto all'Albo dei GEOMETRI
della Provincia di MODENA
DATA 7-7-1965
Firma: Geom. Gabriele Zanetti